Restaurants

Auberge des Deux Rives
Spécialités Picardes et des Terroirs - Cuisine raffinée
Rue du Marais - 80160 **CONTY**
Tél. : 03 22 41 33 58
2 salles de 40 couverts
Menu à 18 € et 28€. Formules du jour à 11€ et 13€ *(en semaine)*
Ouvert tous les midis et le samedi soir.

Auberge du Village
Logis de France - Restaurant de Tradition.
16, place du Gén. de Gaulle - 80160 **CONTY**
Tél. : 03 22 41 30 23
30 couverts - Menus de 11€ à 28€.
Ouvert le midi du mardi au dimanche et le soir du mardi au samedi.
Accès wifi.

CHEZ LETO
Pizza sur place ou à emporter (glace)
32, place du Gén. de Gaulle - 80160 **CONTY**
Tél. : 03 22 47 07 64
Pizza bambino à 5€, pizza solo de 8€ à 10,50€.
Ouvert le lundi de 10h à 14h et de 18h à 21h ; le mardi et le mercredi de 18h à 21h ; le jeudi de 18h à 22h ; le vendredi et samedi de 18h à 23h *(fermé du 15/08 au 31/08).*

Le Restaurant du Soleil
Spécialités Turques (sur place ou à emporter)
10, rue du Gén. Leclerc - 80160 **CONTY**
Tél. : 03 22 41 29 67
Menu à partir de 5€.
Ouvert tous les jours de 11h30-14h30 et 18h-22h *(23h le vendredi, samedi et dimanche)*.
Fermé le lundi de décembre à avril.

Le Paris Picardie
Café - Brasserie - Restaurant
13, route de Paris - 80160 **ESSERTAUX**
Tél. : 03 22 09 40 50
48 couverts, menu à partir de 14,50€
Ouvert le midi du lundi au vendredi.
Repas à toute heure.

Chambres d'hôtes

Edmond GUILLOT
Classé 2 épis aux Gîtes de France
16, route de Conty - 80160 **LOEUILLY**
Tél. : 03 22 38 13 50
2 chambres / 5 pers. *(possibilité lit bébé)*
1 pers : 35€, 2 pers : 45€, 3 pers : 60€

Isabelle LEFEVRE ***"Château des Alleux"***
Non classé aux Gîtes de France
8, rue du Château - 80160 **COURCELLES-SOUS-THOIX**
Tél. : 03 22 55 02 15
4 chambres / 10 pers. *(2 chambres avec SdB privée)*.
1 pers : 38€ - 2 pers : 40/43€ (*Restauration sur réservation)*

Jacqueline PILLON ***"L'Herbe de Grâce"***
Non classé aux Gîtes de France
Hameau de Buyon - 80160 **PLACHY-BUYON**
Tél. : 03 22 42 12 22 / Fax : 03 22 42 04 42
1 chambre / 4 pers., coin cuisine
1 pers : 45€ - 2 pers : 60€. Ouvert du 15/03 au 30/10

Marie-Geneviève QUEVREMONT ***"La Coulée Verte"***
Non classé aux Gîtes de France
34, rue de Alouettes - 80160 **CONTY**
Tél. : 03 22 41 98 64 ou 06 67 75 52 51
2 chambres / 4 pers.
1 pers. : 43€, 2 pers. : 48,50€

Colette et Patrick SART ***"Moulin aux Moines"***
Classé 3 épis aux Gîtes de France
3, bis, rue de la Gare - 60120 **CROISSY-SUR-CELLE**
Tél. : 03 44 15 73 13 *ou* 07 63 30 72 46
4 chambres / 9 pers. - 1 pers : 57€, 2 pers : 64€
Location d'un tipi du 1er mai au 30 septembre.

Danièle SERRE ***"Lou Cantou"***
Non classé aux Gîtes de France
2, place de la mairie - 80160 **CONTRE**
Tél. : 03 22 49 04 65 ou 06 87 69 01 22
3 chambres / 6 pers. dont une chbre avec jacuzzi à 130€
1 pers. : 50€ ; 2 pers. : 60€ ; lit d'appoint : 20€

Gîtes ruraux

Charlotte COTEL
Classé 3 clès clévacances
8, rue Hémir Mézan - 80160 **PLACHY-BUYON**
Tél. : 06 09 99 52 45
Capacité de 6 pers. - 3 chambres avec sdb privée.
La semaine hors vacances scolaires : 370€ ; la semaine vacances scolaires : 420€ ; le week-end : 350€.

Yves DELAPLACE
Non classé aux Gîtes de France
8, rue Duval - 80290 **TAISNIL** *(Namps-Maisnil)*
Tél. : 03 22 90 94 66 ou 06 83 88 47 95
2 gîtes : "La Bergerie" avec 3 chambres / 8 pers
"Le Loft" : 2 chambres / 4 pers
Le week-end à partir de 150€ et le mid-week : 250 €

Isabelle LEFEVRE ***"Château des Alleux"***
Non classé aux Gîtes de France
8, rue du Château - 80160 **COURCELLES-SOUS-THOIX**
Tél. : 03 22 55 02 15
Capacité de 4/5 pers. - 1 chambre.
La semaine : 200€ ; le week-end : 95€

Celine MACDONALD
Non classé au guide des gîtes de France
79 rue du Général Leclerc - 80160 **FOSSEMANANT**
Tél : 06 50 37 78 30
Capacité : 6 pers. - 3 chambres.
La semaine pour 2 pers. : 640€ (10€ par pers. supp/jour)

Michel et Julienne NOEL ***"Les Merises"***
Classé 3 épis aux Gîtes de France
1 ferme de la Malmaison - 60120 **CROISSY-SUR-CELLE**
Service réservation de l'Oise : 03 64 60 60 10
Capacité 6 pers. - 3 chambres.
La semaine de juillet-août : 320€ ; hors-saison : 275€

Saeed OMIDI ***"L'Argilière"***
Classé 2 épis aux Gîtes de France
10, rue de Bergicourt - 80160 **SENTELIE**
Service réservation de la Somme : 03 22 71 22 70
Capacité : 4 pers. - 2 chambres.
La semaine de juillet-août : 320€ ; hors-saison : 270€

Patrick RIMBERT
Classé 3 épis aux Gîtes de France
10, rue Dathy - 80160 **SENTELIE**
Service réservation de la Somme : 03 22 71 22 70
Capacité 4 pers. - 2 chambres.
La semaine de juillet-août : 370€ ; hors-saison : 340€

Raoul WYDRZYNSKI
Classé 2 épis aux Gîtes de France
16, rue du Pont - 80160 **PLACHY-BUYON**
Service réservation de la Somme : 03 22 71 22 70
Capacité 3 pers. - 1 chambre.
La semaine de mai à sept. : 266€ ; hors-saison : 194€

Hôtel

Hôtel Saint Joseph
Logis de France
3, place du Général de Gaulle - 80160 **CONTY**
Tél. : 03 22 41 30 23 - Tél./Fax : 03 22 41 26 10
5 chambres de 46€ à 68€, tout confort, parking.

Gîtes de groupes

Les Ateliers du Val de Selle (A.V.S.)
Label Tourisme et Handicap
Rue du Marais - 80160 **CONTY**
Tél. : 03 22 41 23 31
Site internet : *www.valdeselle.fr*
Capacité de 37 lits :
11 chambres de 3 lits. Tarif 1 chbre : 40€/nuit
1 chambre de 4 lits pour pers. à mobilité réduite : 50€/nuit

Hébergement en roulottes fixes ou mobiles *(6 lits)* :
- 3 roulottes fixes avec bloc sanitaire, tarif : 40€ la roulotte pour une nuit.
- roulottes mobiles *(pour la randonnée)*, tarif : 153€ la journée ; 365€ le week-end ; 725€ la semaine.

La Maison Familiale Rurale (M.F.R.)
36, rue du Général Leclerc - 80160 **CONTY**
Tél. : 03 22 41 23 09 / Fax : 03 22 41 22 35
Capacité de 65 lits.
Tarif week-end : 13€/pers. *(du vendredi au dimanche soir)*. Forfait en gestion libre *(accès salle de restauration et cuisine)* : 280€. Tarif vacances scolaires pour les groupes *(+ 25 pers.)* : 16€/pers. et 26€/pers. en gestion complète.
Fermé pour travaux de mars à octobre 2014.

Camping

Camping municipal ** du "Pré de l'Abbaye"
Rue du Marais - 80160 **LOEUILLY**
Tél. : 03 22 38 13 88 / Fax : 03 22 38 09 69
Camping de 88 places. Ouvert du 29/03/14 au 28/09/14.
Tarifs : - 1 adulte/jour : 4 € *(moins de 7 ans : 2,50 €)*
- emplacement par personne / jour : 6,10 €
- branchement EDF : 4 €.
- 1 caravane (4-6 pers.) à 55€/nuit
- 1 caravane (2 pers.) à 30€/nuit
Point bleu pour camping-car : eau-vidange.

Emplacement camping-car

La ville de Conty met gratuitement à disposition un espace camping-car à proximité de l'Office de Tourisme.
Rue du Marais - 80160 **CONTY** - Tél. : 03 22 41 66 55
Aire extérieure avec parking de 70 emplacements.
Ouvert toute l'année.
Forfait services eau et vidange : 2€ *(jetons en vente à l'Office de Tourisme, la boulangerie et la mairie)*

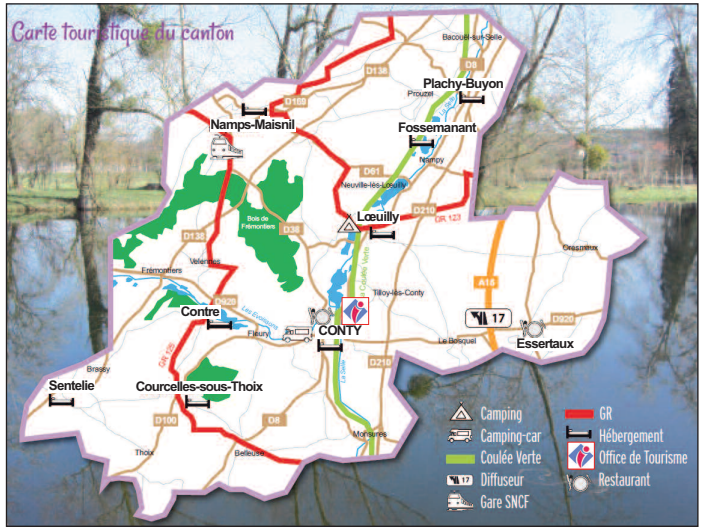

OFFICE DE TOURISME de la Vallée de la Selle
Offices de Tourisme de France
Communauté de Communes du Canton de Conty
Place du 8 mai 1945 - 80160 Conty
Tél. : 03 22 41 08 18 / Fax : 03 22 41 20 64
Site Internet : ***www.cccconty.com***

IPNS

OFFICE DE TOURISME de la Vallée de la Selle
Offices de Tourisme de France

Restauration & Hébergement

Canton de Conty

Edition 2014